

Aviso de Ciclón Tropical en el Océano Atlántico

No. Aviso: 07

México, D.F. a 06 de Junio del 2016.

Emisión: 01:15h

Servicio Meteorológico Nacional, fuente oficial del Gobierno de México, emite el siguiente aviso:

Síntesis: TORMENTA TROPICAL "COLIN"

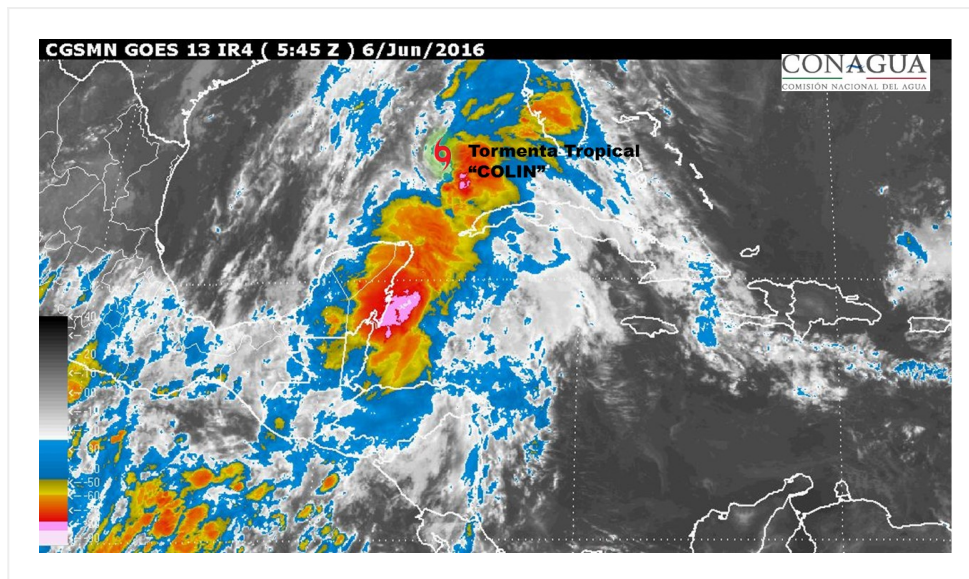

Situación Actual:

Tormenta Tropical "COLIN", al norte de las costas de Yucatán, mantiene desplazamiento hacia el norte.

Condiciones Actuales		
Hora local (hora gmt)	01:00 h (06:00 GMT)	
Ubicación del centro del ciclón	Latitud Norte: 24.2°	Longitud Oeste: 87.6°
Distancia al lugar más cercano	285 km al norte de Río Lagartos, Yuc. y a 345 km al nor-noroeste de Cancún, Q. Roo.	
Desplazamiento actual:	Hacia el norte (10°) a 15 km/h	
Vientos máximos [km/h]:	Sostenidos: 65 km/h	Rachas: 85 km/h
Presión mínima central [hpa]:	1003 hPa	

Condiciones Actuales

Pronóstico de lluvia	Genera nubosidad densa con potencial de lluvias intensas acompañadas de tormentas eléctricas y posibles granizadas en Yucatán y Quintana Roo, así como lluvias muy fuertes en Campeche, además de oleaje elevado de 2 a 3 m de altura.			
Extensión en cuadrantes de radios de vientos y oleaje				
Radio de vientos de 63 km/h	260 km NE	280 km SE	130 km SO	185 km NO
Oleaje 4 m	445 km NE	445 km SE	390 km SO	390 km NO
Recomendaciones	A la población en general de los estados mencionados y a la navegación marítima en las inmediaciones del sistema, mantener precauciones y atender las recomendaciones emitidas por las autoridades del Sistema Nacional de Protección Civil.			

PRONÓSTICO VALIDO AL DÍA/HORA LOCAL TIEMPO CENTRO	LATITUD NORTE	LONG. OESTE	VIENTOS [Km/h]	CATEGORÍA	UBICACIÓN (en km)
06/07h	26.0	86.7	75/95	Tormenta Tropical	490 km al norte de Cabo Catoche, Q. Roo.

PRONÓSTICO VALIDO AL DÍA/HORA LOCAL TIEMPO CENTRO	LATITUD NORTE	LONG. OESTE	VIENTOS [Km/h]	CATEGORÍA	UBICACIÓN (en km)
06/19h	29.1	84.0	85/100	Tormenta Tropical	890 km al nor-noreste de Cabo Catoche, Q. Roo.
07/07h	31.8	79.5	95/110	Tormenta Tropical	1,360 km al nor-noreste de Cabo Catoche, Q. Roo.
07/19h	35.5	72.0	95/110	Tormenta Tropical	2,130 km al noreste de Cabo Catoche, Q. Roo.
08/19h	43.3	54.0	95/110	Tormenta Tropical	3,890 km al noreste de Cabo Catoche, Q. Roo.
09/19h	49.0	39.0	85/100	Tormenta Tropical	5,195 km al noreste de Cabo Catoche, Q. Roo.
10/19h	54.0	33.0	85/100	Tormenta Tropical	5,760 km al noreste de Cabo Catoche, Q. Roo.

Aviso No.	Fecha / Hora local CDT	Lat. Norte	Long. Oeste	Distancia más cercana (km)	Viento míx. / rachas	Categoría	Avance
01	05 jun / 10:00	21.9	88.1	200 km al noroeste de Cozumel, Q.Roo., y a 175 km al este-noreste de Progreso, Yuc.	55/75	Depresión Tropical	norte (360°) a 13 km/h
02	05 jun / 13:00	22.7	88.1	275 km al nor-noroeste de Cozumel, Q. Roo., y a 225 km al noreste de Progreso, Yuc.	55/75	Depresión Tropical	norte (360°) a 15 km/h
03	05 jun / 16:00	23.3	87.9	A 190 km al norte de Río Lagartos, Yuc. y a 260 km al nor-noroeste de Cancún, Q. Roo.	55/75	Depresión Tropical	Norte (360°) a 19 km/h
04	05 jun / 17:00	23.3	87.9	A 190 km al norte de Río Lagartos, Yuc. y a 260 km al nor-noroeste de Cancún, Q. Roo.	65/85	Tormenta Tropical	Norte (360°) a 19 km/h
05	05 jun / 19:00	23.4	87.8	A 205 km al norte de Río Lagartos, Yuc., y a 265 km al nor-noroeste de Cancún, Q. Roo.	65/85	Tormenta Tropical	Norte (360°) a 15 km/h
06	05 jun / 22:00	23.6	87.8	A 225 km al norte de Río Lagartos, Yuc. y a 285 km al nor-noroeste de Cancún, Q. Roo.	65/85	Tormenta Tropical	Norte (10°) a 15 km/h

Aviso No.	Fecha / Hora local CDT	Lat. Norte	Long. Oeste	Distancia más cercana (km)	Viento m ^á x. / rachas	Categoría	Avance
07	06 jun / 01:00	24.2	87.6	285 km al norte de Río Lagartos, Yuc. y a 345 km al nor-noroeste de Cancún, Q. Roo.	65/85	Tormenta Tropical	Hacia el norte (10°) a 15 km/h

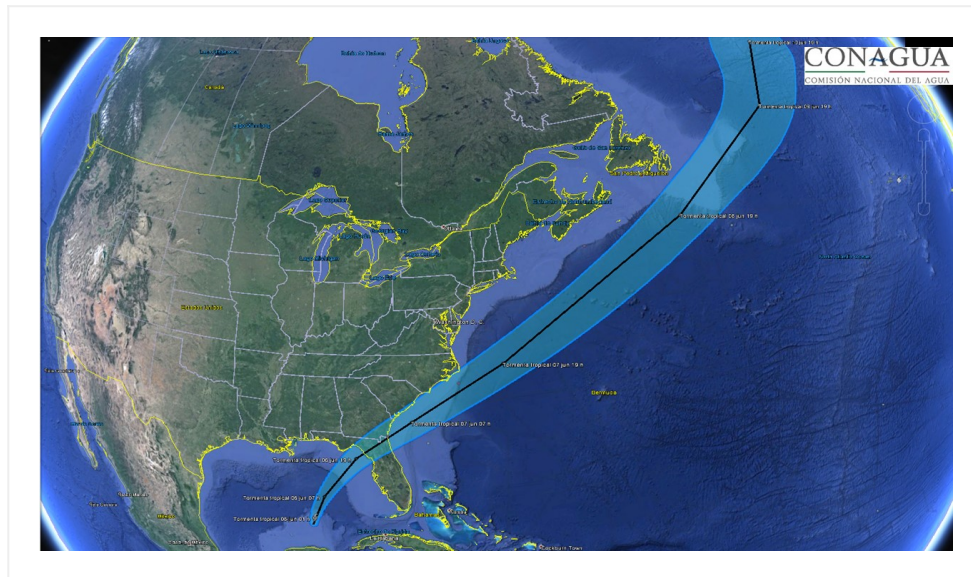

Trayectoria de la tormenta tropical "COLIN".

EL SIGUIENTE AVISO SE EMITIRÁ A LAS 04:15 h TIEMPO DEL CENTRO, O ANTES, SI OCURREN CAMBIOS SIGNIFICATIVOS

Pronosticador: Marco A. Lugo G.

Revisó: Marco A. Lugo G.